

Legenda

Het ontwerp blijft te allen tijde eigendom van EVE Architecten B.V.
 Het is niet toegestaan dit ontwerp te kopiëren, verspreiden of openbaar te maken.
 Alle inliggende documenten van EVE Architecten B.V. te worden
 gebruikt, dient te worden afgeleverd aan EVE Architecten B.V. te worden

De constructie dient te worden uitgevoerd volgens de tekening en
 de specificaties van de constructie.
 De constructie dient te worden uitgevoerd volgens de tekening en
 de specificaties van de constructie.

Bestaande:
 Bestaande constructie met vloerplaat en dakconstructie.
 Bestaande constructie met vloerplaat en dakconstructie.
 Bestaande constructie met vloerplaat en dakconstructie.

Werkzaamheden:
 Wapenwerkzaamheden met betrekking tot de constructie.
 Wapenwerkzaamheden met betrekking tot de constructie.
 Wapenwerkzaamheden met betrekking tot de constructie.

Start documenten:
 Door tekening zijn afgeleverd op de volgende afleveringsmomenten:
 Door tekening zijn afgeleverd op de volgende afleveringsmomenten:
 Door tekening zijn afgeleverd op de volgende afleveringsmomenten:

Opdrachtgever:
 Opdrachtgever: **11 mei 2016**
 Opdrachtgever: **11 mei 2016**
 Opdrachtgever: **11 mei 2016**

Relevante afspraken:
 Relevante afspraken: **11 mei 2016**
 Relevante afspraken: **11 mei 2016**
 Relevante afspraken: **11 mei 2016**

Materialen:
 Materialen: **11 mei 2016**
 Materialen: **11 mei 2016**
 Materialen: **11 mei 2016**

Relevante normen:
 Relevante normen: **11 mei 2016**
 Relevante normen: **11 mei 2016**
 Relevante normen: **11 mei 2016**

Relevante afmetingen:
 Relevante afmetingen: **11 mei 2016**
 Relevante afmetingen: **11 mei 2016**
 Relevante afmetingen: **11 mei 2016**

Relevante afmetingen:
 Relevante afmetingen: **11 mei 2016**
 Relevante afmetingen: **11 mei 2016**
 Relevante afmetingen: **11 mei 2016**

Relevante afmetingen:
 Relevante afmetingen: **11 mei 2016**
 Relevante afmetingen: **11 mei 2016**
 Relevante afmetingen: **11 mei 2016**

Relevante afmetingen:
 Relevante afmetingen: **11 mei 2016**
 Relevante afmetingen: **11 mei 2016**
 Relevante afmetingen: **11 mei 2016**

Relevante afmetingen:
 Relevante afmetingen: **11 mei 2016**
 Relevante afmetingen: **11 mei 2016**
 Relevante afmetingen: **11 mei 2016**

Relevante afmetingen:
 Relevante afmetingen: **11 mei 2016**
 Relevante afmetingen: **11 mei 2016**
 Relevante afmetingen: **11 mei 2016**

Relevante afmetingen:
 Relevante afmetingen: **11 mei 2016**
 Relevante afmetingen: **11 mei 2016**
 Relevante afmetingen: **11 mei 2016**

Relevante afmetingen:
 Relevante afmetingen: **11 mei 2016**
 Relevante afmetingen: **11 mei 2016**
 Relevante afmetingen: **11 mei 2016**

Relevante afmetingen:
 Relevante afmetingen: **11 mei 2016**
 Relevante afmetingen: **11 mei 2016**
 Relevante afmetingen: **11 mei 2016**

Relevante afmetingen:
 Relevante afmetingen: **11 mei 2016**
 Relevante afmetingen: **11 mei 2016**
 Relevante afmetingen: **11 mei 2016**

Relevante afmetingen:
 Relevante afmetingen: **11 mei 2016**
 Relevante afmetingen: **11 mei 2016**
 Relevante afmetingen: **11 mei 2016**

Relevante afmetingen:
 Relevante afmetingen: **11 mei 2016**
 Relevante afmetingen: **11 mei 2016**
 Relevante afmetingen: **11 mei 2016**

Relevante afmetingen:
 Relevante afmetingen: **11 mei 2016**
 Relevante afmetingen: **11 mei 2016**
 Relevante afmetingen: **11 mei 2016**

Relevante afmetingen:
 Relevante afmetingen: **11 mei 2016**
 Relevante afmetingen: **11 mei 2016**
 Relevante afmetingen: **11 mei 2016**

Relevante afmetingen:
 Relevante afmetingen: **11 mei 2016**
 Relevante afmetingen: **11 mei 2016**
 Relevante afmetingen: **11 mei 2016**

Relevante afmetingen:
 Relevante afmetingen: **11 mei 2016**
 Relevante afmetingen: **11 mei 2016**
 Relevante afmetingen: **11 mei 2016**

Relevante afmetingen:
 Relevante afmetingen: **11 mei 2016**
 Relevante afmetingen: **11 mei 2016**
 Relevante afmetingen: **11 mei 2016**

Relevante afmetingen:
 Relevante afmetingen: **11 mei 2016**
 Relevante afmetingen: **11 mei 2016**
 Relevante afmetingen: **11 mei 2016**

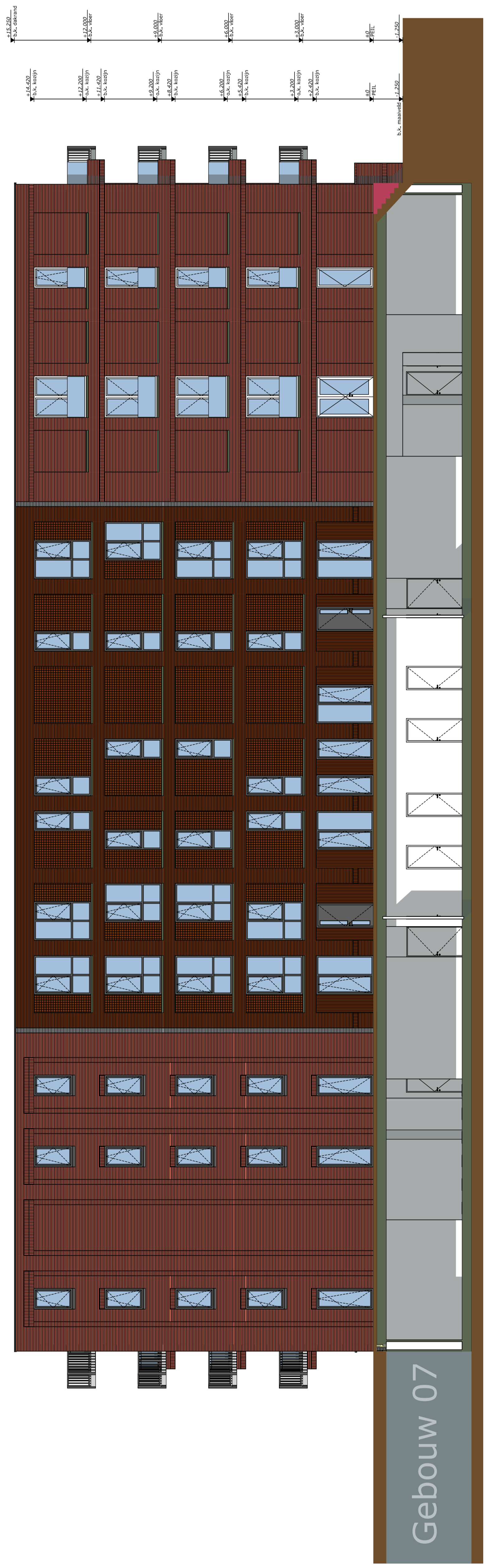

Rechterzijgevel

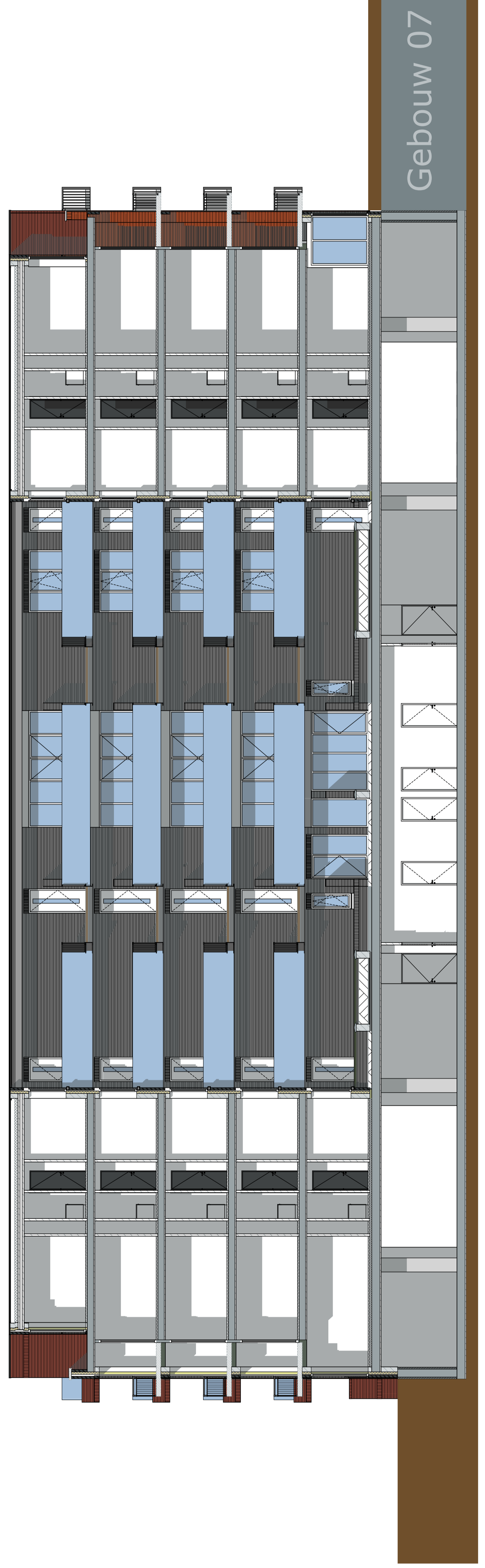

Rechtergevel binnen

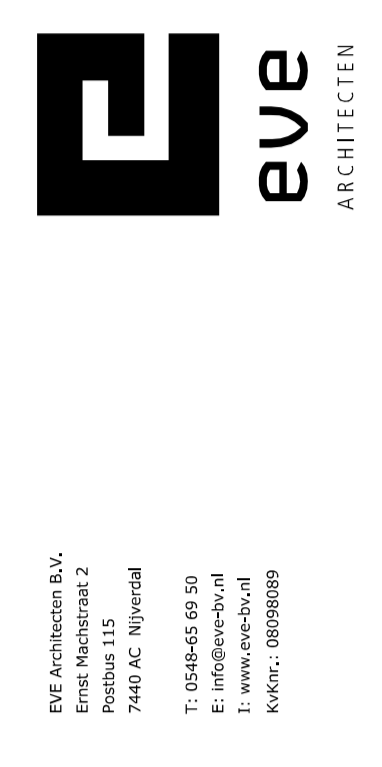

Project
 Project: **11 mei 2016**
 Project: **11 mei 2016**
 Project: **11 mei 2016**

Opdrachtgever
 Opdrachtgever: **11 mei 2016**
 Opdrachtgever: **11 mei 2016**
 Opdrachtgever: **11 mei 2016**

Architect
 Architect: **11 mei 2016**
 Architect: **11 mei 2016**
 Architect: **11 mei 2016**

Ontwerper
 Ontwerper: **11 mei 2016**
 Ontwerper: **11 mei 2016**
 Ontwerper: **11 mei 2016**

Projectmanager
 Projectmanager: **11 mei 2016**
 Projectmanager: **11 mei 2016**
 Projectmanager: **11 mei 2016**

Bouwkundig lekenaar
 Bouwkundig lekenaar: **11 mei 2016**
 Bouwkundig lekenaar: **11 mei 2016**
 Bouwkundig lekenaar: **11 mei 2016**

Datum getekend
 Datum getekend: **11 mei 2016**
 Datum getekend: **11 mei 2016**
 Datum getekend: **11 mei 2016**

Datum gewijzigd
 Datum gewijzigd: **11 mei 2016**
 Datum gewijzigd: **11 mei 2016**
 Datum gewijzigd: **11 mei 2016**

Tekening
 Tekening: **11 mei 2016**
 Tekening: **11 mei 2016**
 Tekening: **11 mei 2016**

Status
 Status: **11 mei 2016**
 Status: **11 mei 2016**
 Status: **11 mei 2016**

Schaal
 Schaal: **1:100**
 Schaal: **1:100**
 Schaal: **1:100**

Voor akkoord
 Voor akkoord: **11 mei 2016**
 Voor akkoord: **11 mei 2016**
 Voor akkoord: **11 mei 2016**

(hoofd)architect projectmanager opdrachtgever
DO 2635-1-102
DEFINITIEF ONTWERP

Legenda

Het ontwerp blijft in alle tijden eigendom van EVE Architecten B.V.
 Het ontwerp is niet te kopiëren of te verspreiden zonder de schriftelijke toestemming van EVE Architecten B.V. in de DML 20011
 van toepassing.

Alle ingelgaten delen door EVE Architecten B.V. te worden
 Het ontwerp is niet te kopiëren of te verspreiden zonder de schriftelijke toestemming van EVE Architecten B.V. in de DML 20011
 van toepassing.

De constructie dient te worden uitgevoerd volgens de tekening en
 tekening van de constructie.

Bestrijding:
 Het ontwerp is niet te kopiëren of te verspreiden zonder de schriftelijke toestemming van EVE Architecten B.V. in de DML 20011
 van toepassing.

Uitsluiting:
 Het ontwerp is niet te kopiëren of te verspreiden zonder de schriftelijke toestemming van EVE Architecten B.V. in de DML 20011
 van toepassing.

Start documenten:
 Het ontwerp is niet te kopiëren of te verspreiden zonder de schriftelijke toestemming van EVE Architecten B.V. in de DML 20011
 van toepassing.

Renovatie programma's:
 Het ontwerp is niet te kopiëren of te verspreiden zonder de schriftelijke toestemming van EVE Architecten B.V. in de DML 20011
 van toepassing.

Renovatie hereniging:
 Het ontwerp is niet te kopiëren of te verspreiden zonder de schriftelijke toestemming van EVE Architecten B.V. in de DML 20011
 van toepassing.

Materialen:
 Het ontwerp is niet te kopiëren of te verspreiden zonder de schriftelijke toestemming van EVE Architecten B.V. in de DML 20011
 van toepassing.

Opdrachtgever:
 Het ontwerp is niet te kopiëren of te verspreiden zonder de schriftelijke toestemming van EVE Architecten B.V. in de DML 20011
 van toepassing.

Architect:
 Het ontwerp is niet te kopiëren of te verspreiden zonder de schriftelijke toestemming van EVE Architecten B.V. in de DML 20011
 van toepassing.

Ontwerper:
 Het ontwerp is niet te kopiëren of te verspreiden zonder de schriftelijke toestemming van EVE Architecten B.V. in de DML 20011
 van toepassing.

Projectmanager:
 Het ontwerp is niet te kopiëren of te verspreiden zonder de schriftelijke toestemming van EVE Architecten B.V. in de DML 20011
 van toepassing.

Bouwkundig tekenaar:
 Het ontwerp is niet te kopiëren of te verspreiden zonder de schriftelijke toestemming van EVE Architecten B.V. in de DML 20011
 van toepassing.

Datum getekend:
 Het ontwerp is niet te kopiëren of te verspreiden zonder de schriftelijke toestemming van EVE Architecten B.V. in de DML 20011
 van toepassing.

Datum gewijzigd:
 Het ontwerp is niet te kopiëren of te verspreiden zonder de schriftelijke toestemming van EVE Architecten B.V. in de DML 20011
 van toepassing.

Tekening:
 Het ontwerp is niet te kopiëren of te verspreiden zonder de schriftelijke toestemming van EVE Architecten B.V. in de DML 20011
 van toepassing.

Status:
 Het ontwerp is niet te kopiëren of te verspreiden zonder de schriftelijke toestemming van EVE Architecten B.V. in de DML 20011
 van toepassing.

Schaal:
 Het ontwerp is niet te kopiëren of te verspreiden zonder de schriftelijke toestemming van EVE Architecten B.V. in de DML 20011
 van toepassing.

Voor afkoord:
 Het ontwerp is niet te kopiëren of te verspreiden zonder de schriftelijke toestemming van EVE Architecten B.V. in de DML 20011
 van toepassing.

Projectmanager:
 Het ontwerp is niet te kopiëren of te verspreiden zonder de schriftelijke toestemming van EVE Architecten B.V. in de DML 20011
 van toepassing.

Opdrachtgever:
 Het ontwerp is niet te kopiëren of te verspreiden zonder de schriftelijke toestemming van EVE Architecten B.V. in de DML 20011
 van toepassing.

DO 2635-1-102
 DEFINITIEF ONTWERP

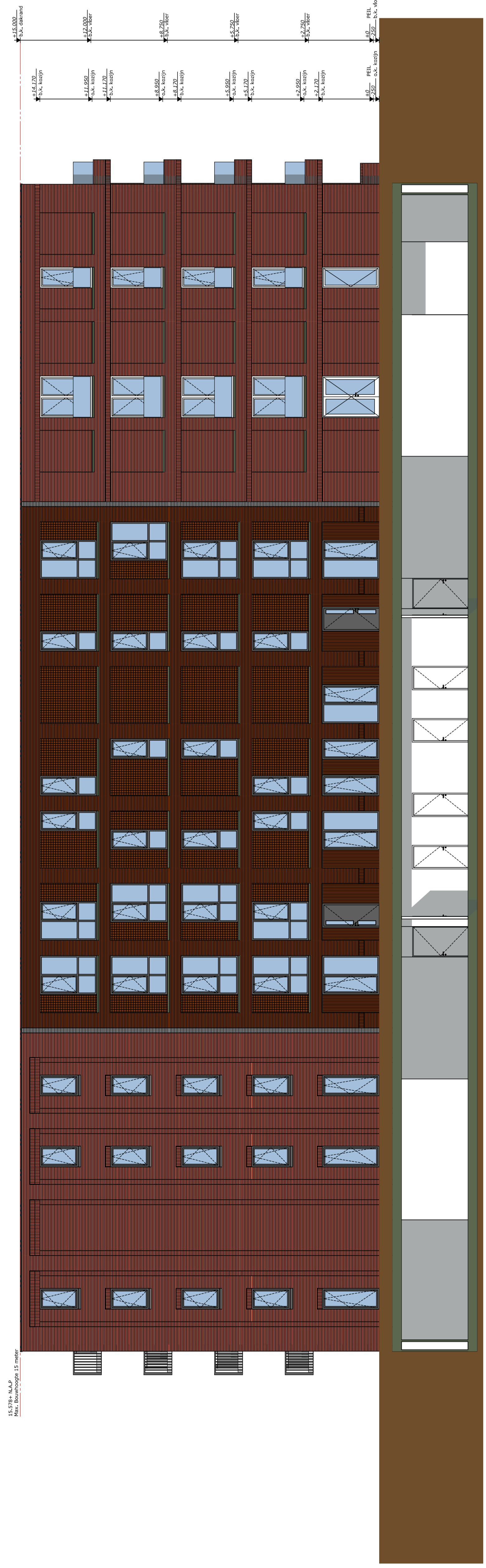

Rechterzijgevel



Rechtergevel binnen

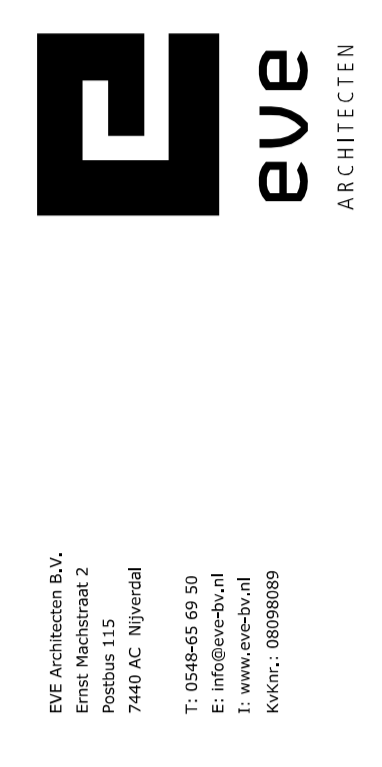

EVE Architecten B.V.
 Eindhoven
 Middelste Noord 2
 5611 XE Eindhoven
 T: 040-2610910
 F: 040-2610911
 WWW: EVEARCHITECTEN.NL

Project:
 Projectnaam: 1
 Adres: Meneke Simonsweg 101
 2014 JA Haarlem

Opdrachtgever:
 Plaza West-Haarlem B.V.
 Zwollevaeg 1
 7231 BC Glimmen

Architect:
 EVE Architecten B.V.
 Middelste Noord 2
 5611 XE Eindhoven

Ontwerper:
 a: Ontwerper

Projectmanager:
 ing. Arjo-Jan Franssen

Bouwkundig tekenaar:
 ing. Lennart Hees (DK)

Datum getekend:
 4 augustus 2017

Datum gewijzigd:

Tekening:
 Rechterzijgevel + Binnen

Status:
 Definitief

Schaal:
 1:100

Voor afkoord:

(hoofd)architect projectmanager opdrachtgever

Legenda

Het ontwerp blijft in alle tijden eigendom van EVE Architecten B.V.
 Het ontwerp kan worden aangepast door EVE Architecten B.V. in de DML 20011
 van toelating.

Alle ingelgaten dienen door EVE Architecten B.V. te worden
 uitgevoerd. Het ontwerp kan worden aangepast door EVE Architecten B.V. in de DML 20011
 van toelating.

De constructie dient te worden uitgevoerd volgens de tekening en
 de specificaties van de constructie.

Bestaande:
 Bestaande gebouwen met een vloerhoogte van maximaal 10,00 m.
 Bestaande gebouwen met een vloerhoogte van maximaal 10,00 m.
 Bestaande gebouwen met een vloerhoogte van maximaal 10,00 m.

Bestaande:
 Bestaande gebouwen met een vloerhoogte van maximaal 10,00 m.
 Bestaande gebouwen met een vloerhoogte van maximaal 10,00 m.
 Bestaande gebouwen met een vloerhoogte van maximaal 10,00 m.

Bestaande:
 Bestaande gebouwen met een vloerhoogte van maximaal 10,00 m.
 Bestaande gebouwen met een vloerhoogte van maximaal 10,00 m.
 Bestaande gebouwen met een vloerhoogte van maximaal 10,00 m.

Bestaande:
 Bestaande gebouwen met een vloerhoogte van maximaal 10,00 m.
 Bestaande gebouwen met een vloerhoogte van maximaal 10,00 m.
 Bestaande gebouwen met een vloerhoogte van maximaal 10,00 m.

Bestaande:
 Bestaande gebouwen met een vloerhoogte van maximaal 10,00 m.
 Bestaande gebouwen met een vloerhoogte van maximaal 10,00 m.
 Bestaande gebouwen met een vloerhoogte van maximaal 10,00 m.

Bestaande:
 Bestaande gebouwen met een vloerhoogte van maximaal 10,00 m.
 Bestaande gebouwen met een vloerhoogte van maximaal 10,00 m.
 Bestaande gebouwen met een vloerhoogte van maximaal 10,00 m.

Bestaande:
 Bestaande gebouwen met een vloerhoogte van maximaal 10,00 m.
 Bestaande gebouwen met een vloerhoogte van maximaal 10,00 m.
 Bestaande gebouwen met een vloerhoogte van maximaal 10,00 m.

Bestaande:
 Bestaande gebouwen met een vloerhoogte van maximaal 10,00 m.
 Bestaande gebouwen met een vloerhoogte van maximaal 10,00 m.
 Bestaande gebouwen met een vloerhoogte van maximaal 10,00 m.

Bestaande:
 Bestaande gebouwen met een vloerhoogte van maximaal 10,00 m.
 Bestaande gebouwen met een vloerhoogte van maximaal 10,00 m.
 Bestaande gebouwen met een vloerhoogte van maximaal 10,00 m.

Bestaande:
 Bestaande gebouwen met een vloerhoogte van maximaal 10,00 m.
 Bestaande gebouwen met een vloerhoogte van maximaal 10,00 m.
 Bestaande gebouwen met een vloerhoogte van maximaal 10,00 m.

Bestaande:
 Bestaande gebouwen met een vloerhoogte van maximaal 10,00 m.
 Bestaande gebouwen met een vloerhoogte van maximaal 10,00 m.
 Bestaande gebouwen met een vloerhoogte van maximaal 10,00 m.

Bestaande:
 Bestaande gebouwen met een vloerhoogte van maximaal 10,00 m.
 Bestaande gebouwen met een vloerhoogte van maximaal 10,00 m.
 Bestaande gebouwen met een vloerhoogte van maximaal 10,00 m.

Bestaande:
 Bestaande gebouwen met een vloerhoogte van maximaal 10,00 m.
 Bestaande gebouwen met een vloerhoogte van maximaal 10,00 m.
 Bestaande gebouwen met een vloerhoogte van maximaal 10,00 m.

Bestaande:
 Bestaande gebouwen met een vloerhoogte van maximaal 10,00 m.
 Bestaande gebouwen met een vloerhoogte van maximaal 10,00 m.
 Bestaande gebouwen met een vloerhoogte van maximaal 10,00 m.

Bestaande:
 Bestaande gebouwen met een vloerhoogte van maximaal 10,00 m.
 Bestaande gebouwen met een vloerhoogte van maximaal 10,00 m.
 Bestaande gebouwen met een vloerhoogte van maximaal 10,00 m.

Bestaande:
 Bestaande gebouwen met een vloerhoogte van maximaal 10,00 m.
 Bestaande gebouwen met een vloerhoogte van maximaal 10,00 m.
 Bestaande gebouwen met een vloerhoogte van maximaal 10,00 m.

Bestaande:
 Bestaande gebouwen met een vloerhoogte van maximaal 10,00 m.
 Bestaande gebouwen met een vloerhoogte van maximaal 10,00 m.
 Bestaande gebouwen met een vloerhoogte van maximaal 10,00 m.

Bestaande:
 Bestaande gebouwen met een vloerhoogte van maximaal 10,00 m.
 Bestaande gebouwen met een vloerhoogte van maximaal 10,00 m.
 Bestaande gebouwen met een vloerhoogte van maximaal 10,00 m.

Bestaande:
 Bestaande gebouwen met een vloerhoogte van maximaal 10,00 m.
 Bestaande gebouwen met een vloerhoogte van maximaal 10,00 m.
 Bestaande gebouwen met een vloerhoogte van maximaal 10,00 m.

Bestaande:
 Bestaande gebouwen met een vloerhoogte van maximaal 10,00 m.
 Bestaande gebouwen met een vloerhoogte van maximaal 10,00 m.
 Bestaande gebouwen met een vloerhoogte van maximaal 10,00 m.

Bestaande:
 Bestaande gebouwen met een vloerhoogte van maximaal 10,00 m.
 Bestaande gebouwen met een vloerhoogte van maximaal 10,00 m.
 Bestaande gebouwen met een vloerhoogte van maximaal 10,00 m.

Bestaande:
 Bestaande gebouwen met een vloerhoogte van maximaal 10,00 m.
 Bestaande gebouwen met een vloerhoogte van maximaal 10,00 m.
 Bestaande gebouwen met een vloerhoogte van maximaal 10,00 m.

Bestaande:
 Bestaande gebouwen met een vloerhoogte van maximaal 10,00 m.
 Bestaande gebouwen met een vloerhoogte van maximaal 10,00 m.
 Bestaande gebouwen met een vloerhoogte van maximaal 10,00 m.

Bestaande:
 Bestaande gebouwen met een vloerhoogte van maximaal 10,00 m.
 Bestaande gebouwen met een vloerhoogte van maximaal 10,00 m.
 Bestaande gebouwen met een vloerhoogte van maximaal 10,00 m.

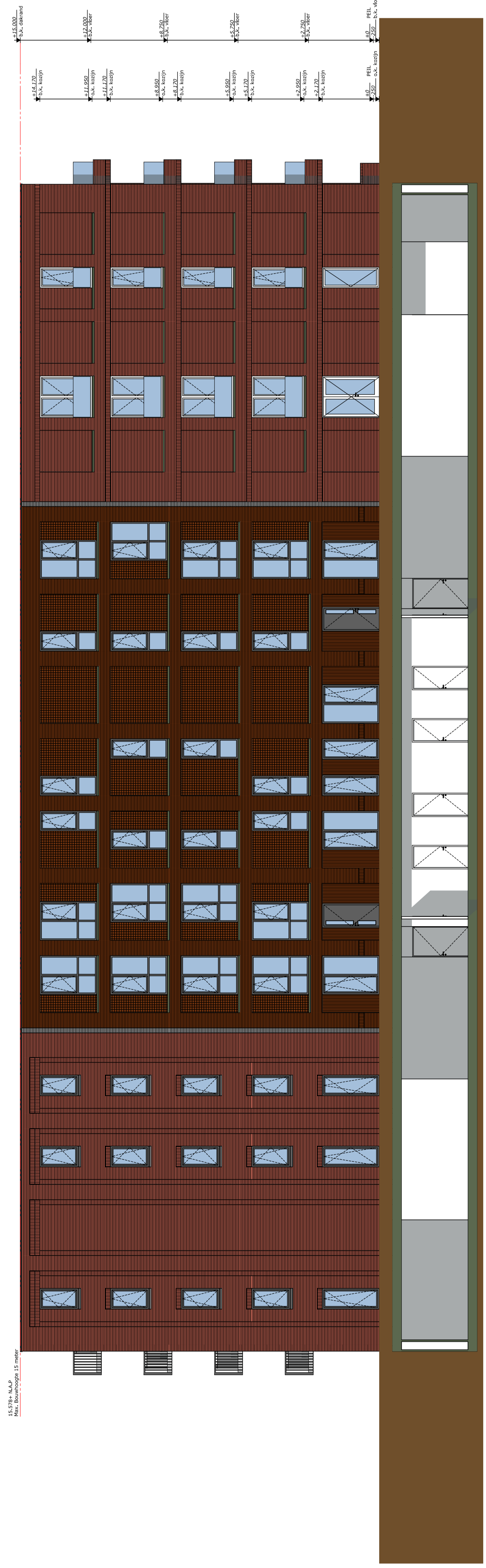

Rechterzijgevel
 Wijzigingen
 Algemeen Totale gebouw 1622 mm verhoogd



Rechtergevel binnen
 Wijzigingen
 Algemeen Totale gebouw 1622 mm verhoogd

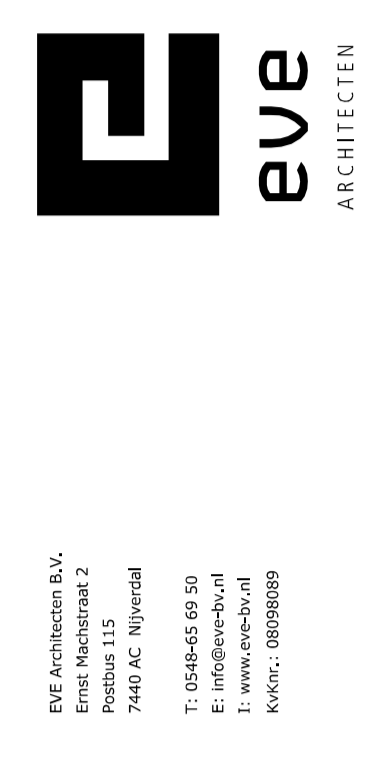

Project
 Projectnaam: 2014 JA Haarlem
 Projectlocatie: Plaza West-Haarlem B.V., Zwaluwenweg 1

Opdrachtgever
 Opdrachtgever: Plaza West-Haarlem B.V., Zwaluwenweg 1

Architect
 Architect: EVE Architecten B.V., De Eendracht 1

Ontwerper
 Ontwerper: ing. Arjo-Jan Franssen

Projectmanager
 Projectmanager: ing. Lennart Hees (DK)

Bouwkundig tekenaar
 Bouwkundig tekenaar: ing. Lennart Hees (DK)

Datum getekend
 Datum getekend: 4 augustus 2017

Datum gewijzigd
 Datum gewijzigd: 4 augustus 2017

Tekening
 Rechterzijgevel + Binnen + Wijzigingen

Status
 Definitief

Schaal
 1:100

Voor afkoord
 Voor afkoord

Projectmanager
 projectmanager opdrachtgever

DO 2635-1-102
 DEFINITIEF ONTWERP